



Markt Kirchzell
Hauptstraße 19
63931 Kirchzell
Tel. 09373/9743-0

Bekanntmachung

Einziehung eines Teils des öffentlichen Feld- und Waldweges „Der Kreuz- u. Rother Weg in den Mühlberg“ in Watterbach

Der Kreuz- u. Rother Weg in den Mühlberg in Watterbach ist als öffentlicher Feld- und Waldweg gewidmet (Nr. 17 im Straßenbestandsverzeichnis). Der Weg verläuft unter anderem auf den Grundstücken Fl.Nr. 384 und 380/4 der Gemarkung Watterbach.

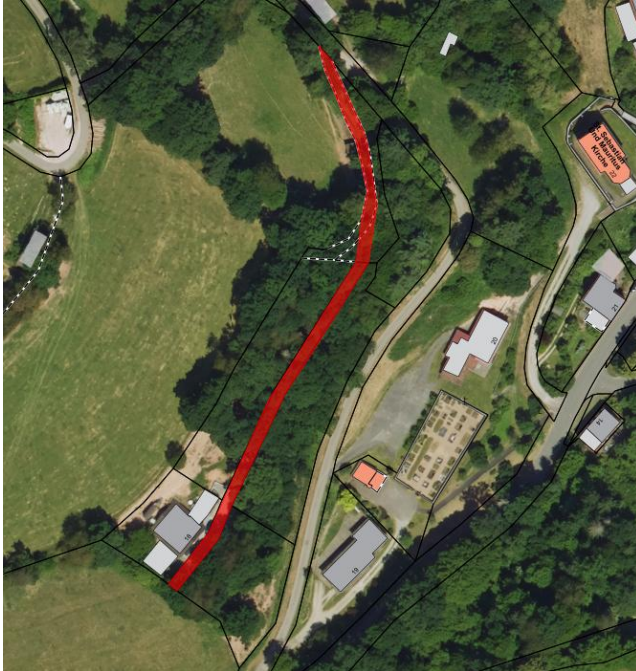

Entsprechend dem Beschluss des Gemeinderats vom 27.02.2026 ist beabsichtigt, den Teilbereich des öffentlichen Feld- und Waldwegs auf den Grundstücken Fl.Nr. 380/4 und 384 der Gemarkung Watterbach zum nächstmöglichen Zeitpunkt einzuziehen. Der Wegteil verliert damit seine Eigenschaft als öffentlicher Weg. Die Einziehung ist erforderlich, da der Weg seine Bedeutung für den öffentlichen Verkehr verloren hat, da die Nutzung überwiegend privat erfolgt.

Der betroffene Bereich umfasst eine Fläche von ca. 800 m². Die Länge des einzuziehenden Wegeteils beträgt ca. 0,208 km. Träger der Straßenbaulast für die Wegefläche war bisher der Markt Kirchzell.

Die Absicht der Einziehung wird hiermit gem. Art. 8 Abs. 2 Bayer. Straßen- und Wegegesetz (BayStrWG) bekannt gegeben. Die Einziehung kann drei Monate nach dieser Bekanntmachung verfügt werden.

Die Wegeakten sowie ein Lageplan des von der Einziehung betroffenen Bereiches können während der allgemeinen Öffnungszeiten im Rathaus Kirchzell eingesehen werden. Eventuelle Einwendungen gegen die Einziehung können dort oder schriftlich bzw. per E-Mail (gemeinde@kirchzell.de) vorgebracht werden.

Kirchzell, den 02.03.2026
MARKT KIRCHZELL

gez.

Schwab
1. Bürgermeister